上海畫報

民國十六年八月六日

中華郵政特准掛號立券之報紙

上海婦女慰勞會

劇藝大會

假座雲南路中央大戲院

今日下午八時起演按票對號入座

八月六日

孫李應張譚鄭唐瑛錢洪戴孫陳陳
少勻雲培徐霞慧劍竹憲
安之衛仙青琛郭德華秋深書傑談篇

表演

少奶奶的扇子

上海名婦人王茂亭夫人

上海畫報

每三日出一張售大洋四分

本報價目 [illegible]

第二六〇期

廣告刊例 新聞欄（價面議）中縫－欄分四格、每格每次八元、半格起碼 封面廣告（每格每次六元）委乩代撰廣告文字及圖畫均可照辦

天橋牌香烟

上等貨料精製

一比較便見此烟之優點

開元影片股份有限公司

社會諷刺愛情巨片

婚約

谷劍塵編劇

陸福曜導演

主演 毛劍佩 費柏清 陶雅雲 陸福曜

攝製將竣不日開映

法國三帽老牌白蘭地酒

三帽牌白蘭地補血養神

價廉而物美請諸君嘗試

SPECIAL
THREE CROWN
BRANDY

上海泳源行獨家經理

功能健脾開胃止痢驅疫預防百病之佳釀運滬以來備受各界歡迎昨又由法輪運來大批業已起卸價目仍照原定並不加價以酬惠顧之盛意

行址上海江西路一二二號樣子間 愛多亞路四六○號泳源行經理 電話中七六四二或中二六八一號 各號均有代售 價目每瓶洋二元 每打念二元

京應時名花

萬花樓

都各種花籃

四馬路一枝香隔壁

上海瑞文印刷所代印

□打醮□

(无厄)

吹。吹。打。打。何等。熱。鬧。曷。不。曰。吹。醮。而。曰。打。醮。羞。鼓。呀。鼓。呀。鼓。不。成。牛。倒。也。倒。也。倒。掉。了。寵。哈。哈。聽。口。號。和。尙。道。那。裏。廟。不。可。言。直。是。不。可。言。廟。

□新中國之三少年□

潘宜之君　陳人鶴君(蔡)　李公璞君(李豐洲攝)

□拾查詩□

(林屋山人)

某女錄事、書檢查爲拾查、因作俚詩云、

馬尾魚頭總一班。(馬尾、魚頭、古有誤書者)、拾查可作檢查看。自來斆級登高易。(拾也、古語、拾級登高、)不似披沙見寶難。(檢也、古語、披沙檢金、時一日寶、)趙宋已非都點位。(檢也、都檢點、官名、)李唐又復左遺官。(拾也、左拾遺、官名、)近來女子多參政。莫把簪花信口嫺。(簪花、女子書體、)

□影謎

(林屋山人)

近日談影之文、充滿報章矣、余亦戲作影謎數則、以迎時好、所謂未能免俗、聊復爾爾、是巳、射句以西廂爲限、他日有暇、當再射詩句也、

男明星拍照、　他會做影裏情郎、

女明星拍照、　顫巍巍花梢弄影、

全體合照、　恁是影兒不離身、

覆看照片、　又回來顧影、

驟晴偸光、　隔牆花影動、(花爲通、華、光也、)

鬧新房、　燭影搖紅、

有友言、覆句易作倒澆蠟、更切、余以語不雅馴、不取也、

明星出殃、　銀河瀉影、

有友言、覆句易作星流、更加、此尙可從

殺星、　若只個影兒、也刹滅門絕戶、

□導演少奶奶扇子之洪深君□

□記大新之姬

(斤凡)

大新舞台披露了蓋叫天的霸王別姬、同時並把扮虞姬的新角到文美名字宣佈一下、被呂弓拾得一個好題目、在上期本報、來了一篇左一「姬」「霸」右一「姬」「霸」的談、究竟這劉姬文美、是怎樣一個人、我先猜上幾猜、姓劉的旦角、劉小衡、不對、劉玉琴、不像、劉慧琴、不是、還有劉禹臣劉蘭秋劉瑛儒、都不見得、現在被我打聽着了、乃是唱三花臉的劉漢森、(或說是漢勳)那在天津被槍斃的劉漢臣、是他的弟兄、漢森雖唱丑角、扮相却溫文而美、因爲舞劍的工作、又很好、所以爲蓋霸王羅致而來、其實他的弟兄、既因爲軍閥而被難、倒不妨沿用漢字排行、何必要叫文美、教人猜詳呢、這是他的來歷、聽說這齣戲、等朱琴心輟演之後再唱(本月半左右)云

□蔣介石公子經國緯國之近况

(天豈)

蔣總司令有兩子、長曰經國、次曰緯國、現均在求學中、頭角峥嶸、克繼父志、茲將兩公子之近况、略述如左、

經國自前年暑假畢業於本埠萬竹高等小學校後、即赴粵入中山大學中學部、特別班肄業、幷在中央軍事政治學校特別講習班聽講、未及經年、學乃大進、去歲介石測驗其學力、足資深造、爲國民革命前途培養未來應用之人才計、特命經國赴莫斯科中山大學特別班受最高軍事及政治之訓練、兩載爲期、想明歲此時、當可學成歸來、造福於民衆也、經國在莫斯科極注意本國之革命進行狀況、除定閱各種報紙外、並隨時電詢其父、介石亦常有電致經國、諭知國內槪況、經國繫念祖國之深切、從可知矣、

緯國在本埠萬竹高等小學校肄業、巳歷四載、今歲係列六年級、年終學業期、成績必大有可觀、緣緯國歷次大考、皆名列甲等、本屆暑假大考、亦名列甲等第二、平均分數計有八十五分、其勤學不怠、可見一斑、現聞緯國之[illegible]風毛君頃由甯垣而來、述稱介石極注意中山第四大學(設在南京東南大學原址)之開學、曾託張靜江氏轉囑其姪張乃燕格外認眞辦理、(張乃燕氏係江蘇教育廳長兼任中山第四大學校長)將令緯國入該校之中學部肄業云、

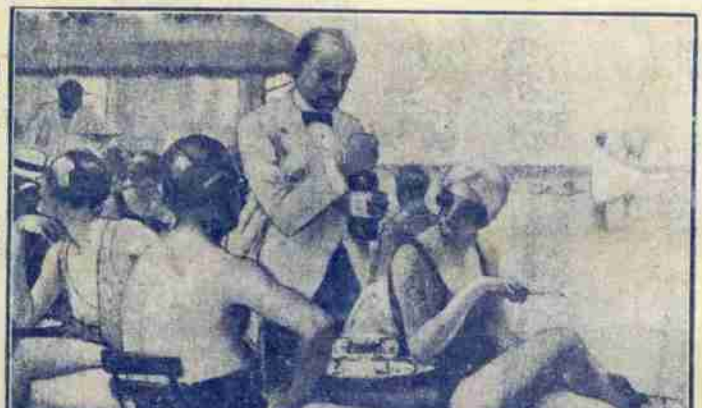

□海濱浴場之現狀□　□春風自巴黎寄□

□法國名畫展覽會之一□　□吉老梅作□

□劉海粟在其展覽會中□

九尾龜 第十二集 (七九)

漱六山房

第十回　便宜貨初揭彩雲樓　連環計大鬧東歐館

倫老五這幾句話、剛剛出口、早見吳玉魁平空的一步、直穿過來、右手一揚、對着倫季良一照道、你看這是什麼東西、你嚐一嚐、動一動的話　就請你嚐嚐衛生丸的滋味、同時一個短身材的人、也掣出手鎗來、睜圓兩眼、看着黃蝶菴、彩雲樓和黃蝶菴、只嚇得一動也不敢動、黃蝶菴手裏、正拿着一本電話簿、低著頭、綯著眉、苦苦的看那電話簿、好像這本簿子裏、有救兵殺出來的一般、倫季良到了這性命交關的時候、也不覺渾身毫毛、一根根都立起來、只聽吳玉奎平平和和的說道、你無非以爲這個地方、來來往往的人極多、決不能在這裏拚命、你只要叫一聲茶房、或捺一捺電鈴、我們就跑不了、你不知道天下只要拚著性命、還有什麼事不能做、你有膽量叫人、只管叫、我就一鎗打死了你、我們四個人、不見得一齊抵你的命、一命抵一命、我們原不吃虧、我們本是光棍、死了也沒有什麼捨不得、你恰是二百萬家產的闊少、五千塊錢、不過水牛身上一根毛、何犯着爲幾千塊錢的事、和我們拚命、把性命拚掉了、你這二百萬家私、叫那一個享用、你自己去想、倫季良聽了、覺得果然有理、自己犯不上和他們拚、要是給了他們、心上又實在有些不服氣、只得說道、你們要五千塊錢　我身上止有三四百塊錢鈔票、一時如何湊得出、吳玉奎道、這個容易、我知道你支票簿子、天天帶出來的、慢說五千、就三萬五萬的支票、也簽得出、你支一張五千塊錢的支票給我就是了、

□倘有多稿、均刊後幅□

本報啓

□凡寄本報信件、務請逕寄上海同孚路大中里五百號總事務所、以期儁捷、

□陸小曼女士新裝□

□雲裳公司製□

□唐瑛女士訪問記

（瘦鵑）

七月三十日、唐瑛女士製拾書叫書戲裝成、電約黃子梅生攝影、梅生謁與俱、因於午後四時偕往南洋路唐廬、拾書叫書者、崑劇牡丹亭中之兩折、女士將於月之五夕出演於婦女慰勞會劇藝會者也、萬綠叢中、一西式精舍在焉、按鈴、閽者出啓關、詢唐小姐在家否、以他出辭、乘予之以刺、謂爲唐小姐所見約者、因延入客室、室中器物均西來之式、明窗棐几、位置楚楚、淺綠色之壁間、懸古畫三四幀、彌見古色古香之致、其一爲鄭板橋畫竹巨幅、尤稱精品、客室之外、爲花苑、羣花怒發、姹姬欲笑、芳草芊芊然、如鋪綠氍毹焉、坐甫定、時報記者唐鏡元君來、蓋亦爲唐女士攝影者、傾談有間、而唐女士已展笑而入、御綠色巨花之旗衫、則則呼熱不巳、旋命臧獲進鮮檸檬露、人各一盂、甘涼清芬、直沁心脾、瑛囊玉液不啻也、梅生問戲裝備未、曰、巳備、惟韡猶未至耳、方是時、一僕還以一囊進、發之、韡也、因大悅、笑語愚等曰、君等請少待、容吾化身作柳夢梅也、遂翩然去、如是可十分鐘、徐志摩夫人陸小曼女士來、問阿瑛安在、而柳夢梅巳欵步而至、冠藍冠、衣藍衣、風度灑然、疑疑柳夢梅復生、愚拊掌曰、愚所見崑劇中小生多矣、未有漂亮如此者、世有杜麗娘、安得不傾心相從乎、女士爲之粲然、是時梅生鏡元、已張攝影機於園中、女士出立甕羅小門之次、屈扇俯膝、凡攝姿勢三四種、復命從者舁几椅來、展書於几、而書太短、因命侍婢易之、巳而書來、則赫然一鍾馗也、女士大笑曰、杜麗娘一變而爲鍾進士、嚇煞柳夢梅矣、聞者皆笑、是時女士之崑劇教師殷震賢君來、因指示身段、連攝數幀、既畢、則與小曼女士合攝一遊戲之影、女士去其藍袍、著古裝之襯衣、立於几次、小曼女士中坐、冠柳夢梅之藍冠、而仍衣其淺湖色旗衫、此不倫不類之半古裝、彌覺滑稽可笑也、

攝影既罷、復入客室、愚出檀香素箑、請二女士簽名其上、小曼女士仿作隸書、頗工整、唐女士則以大楷筆蘸濃墨作書、如胡桃大、「瑛」字、尤遒逸可喜、謝而藏之、西窗一小橫几上、陳西籍纍纍、凡數十冊、皆英國莎士比亞劇曲、愚問女士、亦喜研究莎翁著作乎、女士曰、昔曾學時嘗研此、今則徒作點綴品耳、室隅有梵婀娜一具、樂譜高積如小丘阜、愚瞥見「風流寡婦」“The Merry Widow”一帙、蓋爲歐美有名之舞台劇、而亦一度演於卡爾登之電影名劇也、因問女士亦擅此否、女士曰、爲君歌一曲何如、因檢其一節、琤琮作歌、厥聲柔曼可聽、顧以汗膠於指、未終曲而止、六時、小曼女士欲歸、愚與梅生亦興辭、小曼女士邀過其家、因與同車而去、

□少奶奶「扇子中之「菊花」□

□張培仙女士□

惹我傷今弔古

上海畫報社為慰勞會演劇特刊囑題

丁卯歲夏唐瑛（印）

□紀菱淸遇暴詩

（林屋山人）

菱淸女相家、與知客陳某及某伎、夜出乘風、猝逢越貨、菱淸胠篋、客則免焉、明日、客書信所失、而當時受驚、亦非小矣、事在數日、余猶紀之者、非識菱淸、以見邇上近時風氣、游客不可不愼也、詩曰

豪客於今半綠林。晚來道上莫行吟。（朱買臣行吟道上、見漢書、）冠前未竊陳平玉。（漢陳平美如冠玉、）囊底偏探許負金。（許負漢時女相人）、挾瑟美人同站屣。（謂行刼時伎亦下車同立道旁也、站屣見史記、近時女子高履、似其遺制、）御風列子且披襟。（戲言衣爲盜解也、）一身奇貨都償得。只恐芳心嚇不禁。

□何澄小史

（剛穎）

客冬晨夕過張丹斧先生處、往往座上先有客在、其貌淸癯、而黎黑、似有隱好、而精神旺健、則又不類、操京語甚流利、所譚皆家國大事、語多奔放、初未敢叩其姓氏、後頻與遇、漸熟、知客何姓、名澄、本秦中望族、移家於奉有年、其兄即何子章也、愚素知子章爲故張金波將軍快婿、在奉屢充要職、前歲以疾歿於逸藩道任上、其昆季數人、亦均在政治上活動、客即其季弟一、特未詢其行次耳、客復告愚曾一度留學東瀛、入士官學校、與蔣總司令及楊麟葛邢士廉諸君同學、現方攜家小住吳門、澹泊功名、惟對諸當道、語多不滿、獨推崇蔣總司令倍至、時孫傳芳尚在甯、勝負未分、客已逆料蔣必成功、巨眼能識英雄、客殆有先見之明歟、客又嗜古董、與丹老爲同好、丹老暇時與客及愚、金石閒話之外、茶酣耳熱、輒抵掌道天下事、無異老生常談也、邇來不晤客有日矣、客之姓氏、巳漸忘却、忽於報端、見有何澄其人、往來京綏道上、斡旋奉晉甚力、愚乍睹其名、似曾相識、第一時又無從憶及、後丹老略揭客事於某報、愚始悚然而驚、恍然而悟、何澄即曩日丹老座中之客、與愚固有數面之雅者、丹老既有一秘三秘之言、愚豈無負弩投鞭之想、願與丹老、共引領望之、

□友鶴師鵑

（丹翁）

予近來辦報主張不得罪人然亦有先我行之者矣則鵑鶴是也或問師友不曰鶴光取不理鵑待人彌恭且敬焉五六相衡海屋增彼一籌亦因其所不然古人何爲拜鵑耶君子曰鵑聞道矣

杭州奔走革命工作最力之女同志吳惟女士

（溫凌波攝）

□黎錦煌女士（黎錦暉君之妹）（田漢贈）

□聽事詩

（林屋山人）

某女錄事、書廳字爲聽字、前鄉貢某、聞而非之、余曰、書者不誤、非者誤也、因作俚詩云、

聽事由來省作廳。（見佚韻、）非從广下設公庭。且看白鳥堦前下。（李白詩、白鳥下廳事、）莫作黃鸝陌上聽。（雙柑斗酒、陌上聽鸝、見古記、）錄事治官通集韻。（集韻、治官處曰廳、）先生識字謬明經。（明經鄉貢也、）官家埶力今猶在。（勢、古作埶、）蔑古非今總有刑。

□石門楊詠裳近作山水□

□安賢生女士又一影□

□安重根之女公子近遭祖闈之喪□

□蔣介石的三個同學小史（大覺）

蔣總司令曾受軍事教育、暨潛心研究世界先進國之政治狀況、學識超卓、歷小學而中學而大學、未嘗稍輟、因是同學交遊衆多、其間不乏良才、今蔣握全國之軍符、兼綮中央政務、舊時同學頗多汲引、量才任用、足資匡助、茲就記者所知、現在蔣氏少年時代之同學三人、均供職於黨國、有聲於時、用特分述其小史於左、以告閱者、

一、陳空如　原名大綍、字空如、今以字行、年三十八歲、少年時與蔣氏同學於奉化縣立鳳麓學校、繼與蔣氏同赴保定考入軍官學校、同級同室、友愛至篤、迨蔣氏遊學東瀛、陳則回鄉從事教育、竭力提倡體育、民國九年來滬與其從兄益欽（名滋著名之眼科專家）等創設日新彩印公司、被推爲經理、任職三載、公司異常發達、每年股東官紅利發至一分六釐、職工勞績獎勵金、亦發給不少、因是內外翕服、歎爲奇才、前歲應蔣氏電召赴粵、擔任黃埔陸軍軍官學校事務長之職、去歲蔣氏就國民革命軍總司令出發北伐時、蔣以後方重要、特委陳爲廣東防守司令、今春東南底定、蔣氏坐鎮白門、始調陳爲總司令部軍務處處長、現已升任爲參謀處處長、蔣氏對陳倚畀之重、可見一斑、

二、孫鶴皋　原名壽恩、字鶴皋、別號天孫、今以字行、年四十一歲、少年時曾與蔣氏同學於鳳麓學校、繼則同留日本、蔣在陸軍仕官學校、孫在商業專門學校、歷三載、聯袂返國、民國九年、孫在滬、創辦中國商業信託公司、被舉爲總經理之職、兼營上海證劵物品交易所經紀人業務、迨信交潮流過後、孫氏屢赴粵參贊軍國大計、雖未就任任何官職、然孫與蔣默契已深、高位重任、固有所待也、去秋底定武漢、蔣急電孫、委爲武昌關監督、兼湖北省財政委員、今春調任滬寧滬杭甬兩路局長、兼浙江省務委員、現已改任爲江蘇省道局長兼當杭公路局長、並由蔣聘爲總司令部高等顧問之職、蔣對孫之倚重蓋不亞於陳空如氏也、

三、陳祥輝　字杏嵩、年三十九歲、少年時亦與蔣氏同學於鳳麓學校、近年蔣氏由粵返里、必寓於陳家、交誼甚厚、前歲陳曾赴粵任稅務要職、今歲東南底定、蔣以故鄉商埠重要、委陳爲寧波市政廳長、因杭甬發生政潮、致未就職、旋再新都、向蔣請示機宜、蔣即聘陳爲總司令部參議、聞蔣對陳謂、俟有相當缺出、即予委任云、

□名票友俞振飛君之甯武關□

五洲固本香皂　芬芳馥郁　國貨上品

上海五洲固本廠製　各洋廣貨店均有出售　總發行所五洲大藥房

要穿最漂亮的衣服　到雲裳去
要配最有意識的衣服　到雲裳去
要想最精美的打扮　到雲裳去
要個性最分明的式樣　到雲裳去

靜安寺路一二二號半

電話西五一一九號

雲裳是上海唯一的婦女服裝公司特聘藝術圖案綴名師承辦社交喜事跳舞家常旅行劇藝電影新異服裝鞋帽等件及一切裝飾品定價公道出品快捷特設試衣室化裝室美麗舒適得未曾有定於七月初十日開幕敬請參觀

雲裳

定陰歷七月初十日開幕

痧一粒

專治霍亂吐瀉・及絞腸吊脚癟螺等痧症・一粒能救一人・靈驗而便利・夏秋常服・且可免疫・實家居旅行護身之寶・善團工廠・尤宜特別注意

價目　二角　六角　一元　二元

上海三馬路大舞臺東氏慶里　萬國新藥公司

保命時疫水

四十年之老資格　救疫避疫：起死回生　五萬瓶之大銷場

專治
一切瘟疫：各種急痧：霍亂吐瀉：紅白痢疾
抽筋縮脈：腹痛絞腸：四肢冰冷：氣閉昏厥
中暑發熱：反胃作惡：頭目暈眩：胸腹煩悶

◉每瓶內製四十瓶◉定價一元二角半◉
◉躉購五十瓶以上◉則以雙八折優待◉

上海四馬路　中西大藥房　發行　各省中西分號均有出售

炎夏必需

無敵牌惠泉出品

惠汽香啤金頭檳白地葡可各種子荷精斯玫嘆
泉水檳酒香酒蘭酒萄酒可酒葉露蘭粉泉鹽瑰鹽

汽足味厚比衆獨優原箱十打祇售八元瓶箱外加白瓶每隻一角黑瓶每隻二分木箱每隻八角

味甜不苦賣清不濁係用香檳酒配製而成與普通啤酒不同功能健胃消食大瓶三角半小瓶二角半

與船來品之四元一瓶者無異氣足味濃且駕而上之大瓶二元小瓶一元每打作十抵價象禮品最宜

香味官料與市上最流行之船來品無異試以比較直無區別每瓶二元

廠價每打十八元樣瓶一角半

與紅葡萄酒相同惟香味較美功能補血調氣治筋骨痛甚效大排六角中瓶二角每打祇算十瓶價

係用可可粉提煉而成功能健胃除痰補虛損令人肥健強壯身體每磅一瓶售洋一元每打祇算十瓶

本牌菓子露係按藥原方糖漿方式製成並非創花水與糖精所製計有十餘種每瓶一磅定價均三角

家庭自製汽水可以不用機器但購本品一泉手間即成良好汽水每料三角可製汽水一打

譯名加司白係遵衛局方製成用少許於飲料水中與奧國之加衛斯泉無異常服利濕治痢每磅五角

譯名四美林所司爲一種常保之嗅劑功能解樣揚蠟用車料瓶裝顏精美每瓶定價五角每元三瓶

上列各品前列八種上海法界大馬路康成酒廠均自售後列各種須向南陽橋無敵牌發行所購取外埠郵購另加寄費二成

有胃則生

醫經云。有胃則生。無胃則死。•蓋飯量之多寡。在乎胃部之強弱。•胃弱則飯食減。少得五穀之滋養•從此精力疲軟。日久乃內臟皆病。咳嗆！失眠！盜汗等。相繼而起。終乃元氣不支而虛脫•其中程序其怕可知。(百齡機)！有健胃之功。服後•飯量激增。從此元氣充足。終身康健。更能助消化•壯筋骨。生精血。生補力。無孔而不入。男女老幼。人人相宜•倘若耐心久服。確能卸百病之相侵。享百年之大壽。有愈想不到之效力。試服數天。奇功立見。

(大瓶)每瓶二元•每打廿元。(小瓶)每瓶一元。每打十元

各省分行國內外大藥房均有出售

上海愛多亞路　九福公司　發行